Isaìra la si veste

canto popolare per coro virile

MAURO ZUCCANTE

1

p leggero

Tenore I

la la la

8

1. 2. 3. 4. *f* — *p leggero*

chie - - sa la la la

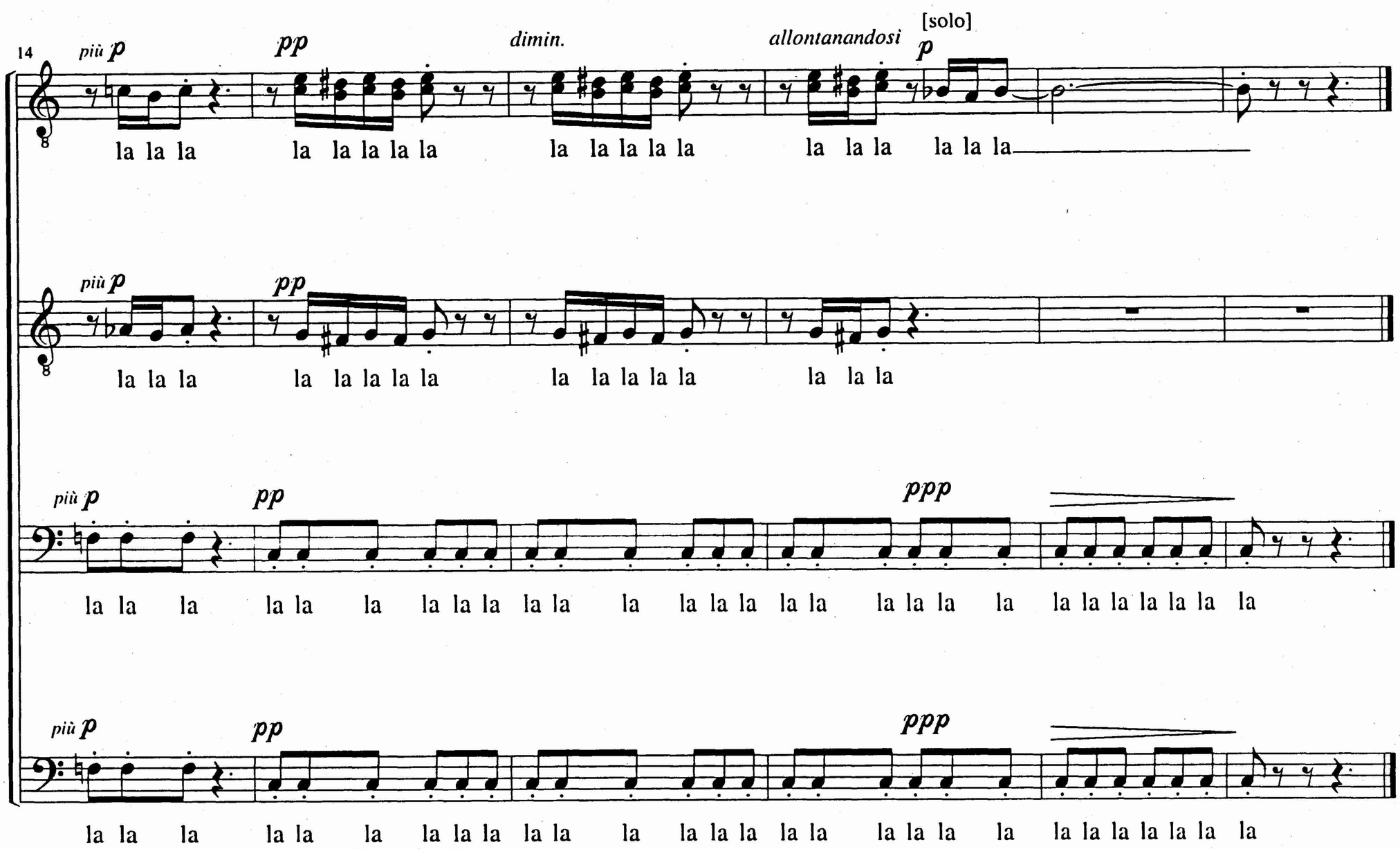
14
più p
pp
dimin.
allontanandosi
[solo]
p
la la la la la la la la la la la la la la la la la la la la la la la la
più p
pp
la la la la la la la la la la la la la la la
più p
pp
ppp
la la la la la la la la la la la la la la la la la la la