Canite tuba

TTTBB a cappella

Jacob Handl
(1550-1591)

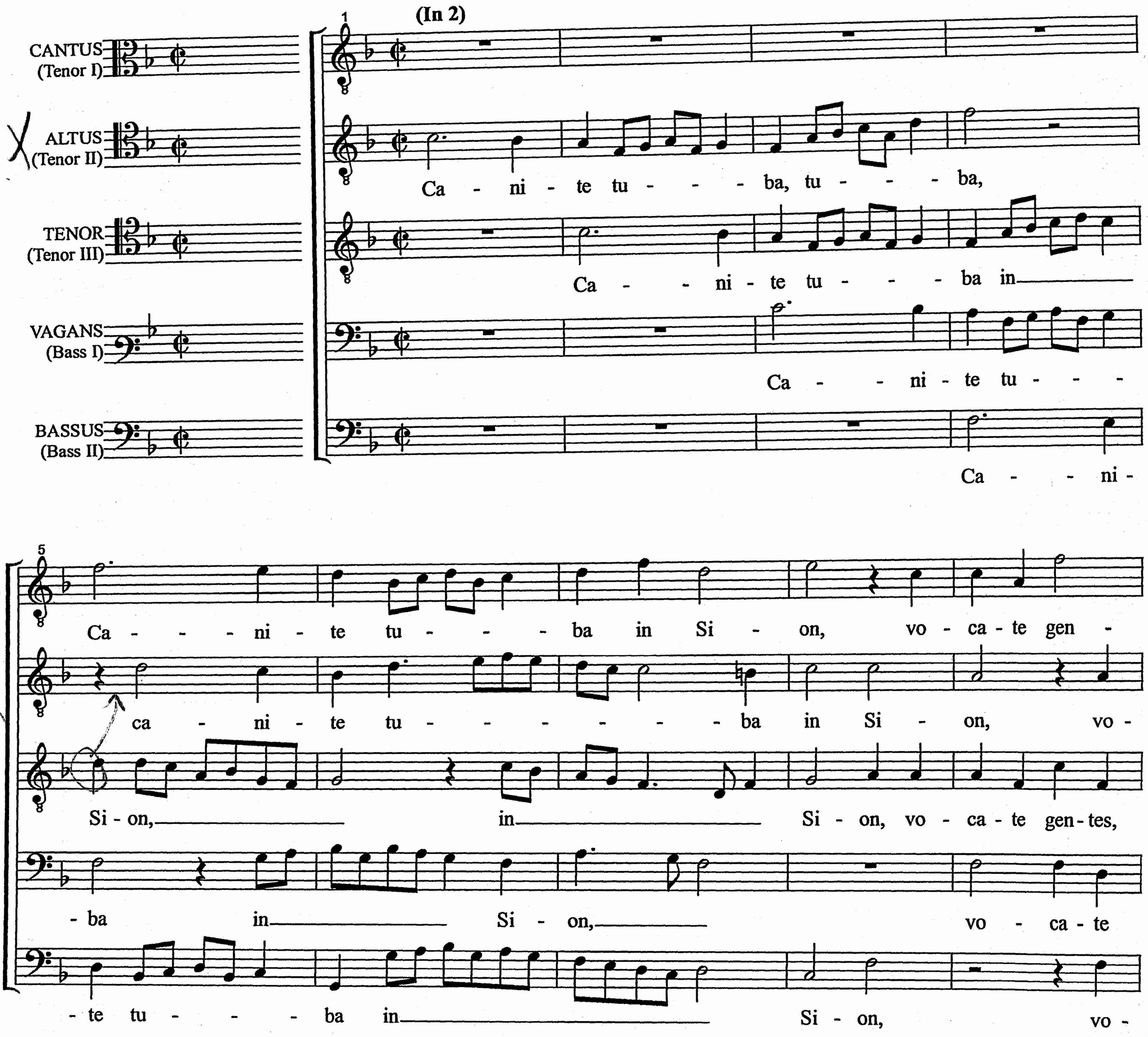

SOURCE: *Opus Musicum*
EDITORIAL NOTES: modern clefs, note values halved, barlines added.
edited by Rafael Ornes

Copyright © 2000 by the Choral Public Domain Library (http://www.cpdl.org)
Edition may be freely distributed, duplicated, performed, or recorded.

cd. 8/23/00

10

- tes, an - nun - ti - a - te po - pu - lis, an - nun - ti - a - te po - pu -

- ca - te gen - tes, an - nun - ti - a - te po - pu - lis

vo - ca - te gen - tes, an - nun - ti - a - te po - pu -

gen - tes, an - nun - ti - a - te po - pu - lis

- ca - te gen - tes, an - nun - ti - a - te po - pu -

16

- lis et di - ci - te: ec - ce, De - us, sal - va - tor no - ster

et di - ci - te: ec - ce, De - us, sal - va - tor no -

- lis et di - ci - te: ec - ce, De - us, sal - va - tor no - ster ad - ve - ni -

et di - ci - te: ec - ce, De - us, sal - va - tor no - ster ad -

- lis et di - ci - te: ec - ce, De - us, sal - va - tor

22

ad - ve - ni - et; an - nun - ti - a - te et au - di - tum fa - ci -

- ster ad - ve - ni - et; an - nun - ti - a - te et au - di - tum fa - ci -

- et; an - nun - ti - a - te et au - di - tum fa - - - ci -

- ve - - - - - - - ni - et;

no - ster ad - ve - - - ni - et; an -

27

- te, lo - qui - - - - - mi - ni,

- te, lo - qui - - - - - - mi -

- te, an - nun - ti - a - te et au - di - tum fa - - - ci - te, lo -

an - nun - ti - a - te et au - di - tum fa - ci - te, lo - qui - - -

- nun - ti - a - te et au - di - tum fa - ci - te, lo - qui - - -

32

lo - qui - - - - - - mi - ni et cla - ma - te,

- ni, lo - qui - mi - ni, lo - qui - mi - ni et cla - ma -

- qui - - - - mi - ni et cla - ma - - -

- mi - ni, lo - qui - mi - ni et cla - ma - te, et

- mi - ni, lo - qui - - - - - - mi - ni et cla -

37

et cla - ma - te, et cla - ma - - - - - - - -

- - te, et cla - ma - - - - - te, et cla - ma -

- te, et cla - ma - te, et cla - ma - te, et cla - ma - te, et cla -

cla - ma - te, et cla - ma - te, et cla - ma - - - - -

- ma - te, et cla - ma - te, et cla - ma - - - -

42

- te: ec - ce, De - us, sal - va - tor no - ster ad - ve - ni -

- te: ec - ce, De - us, sal - va - tor no - ster ad - ve - ni - et, ec -

- ma - - - te: ec - ce, De - us, sal - va - tor no - ster ad - ve - ni -

- te: ec - ce, De - us, sal - va - tor no - ster ad - ve - - - -

- te: ec - ce, De - us, sal - va - tor no - ster

47

- et, ec - ce, De - us, sal - va - tor no - ster ad - ve - - - - - -

- ce, De - us, sal - va - tor no - ster ad - ve - ni - et,

- et, ec - ce, De - us, sal - va - tor no - ster ad - - - -

- - - - ni - et, ec - ce, De - us, sal - va - tor no - ster ad -

ad - ve - ni - et, ec - ce, De - us, sal - va - tor no - ster ad -

52

- - ni - et.

ec - ce, De - us, sal-va-tor no - ster ad - ve - ni - et.

ve - ni - et.

ve - ni - et, ec - ce, De - us, sal-va-tor no-ster ad-ve - ni - et.

ve - ni - et, ec - ce, De - us, sal - va-tor no - ster ad - ve - ni - et.